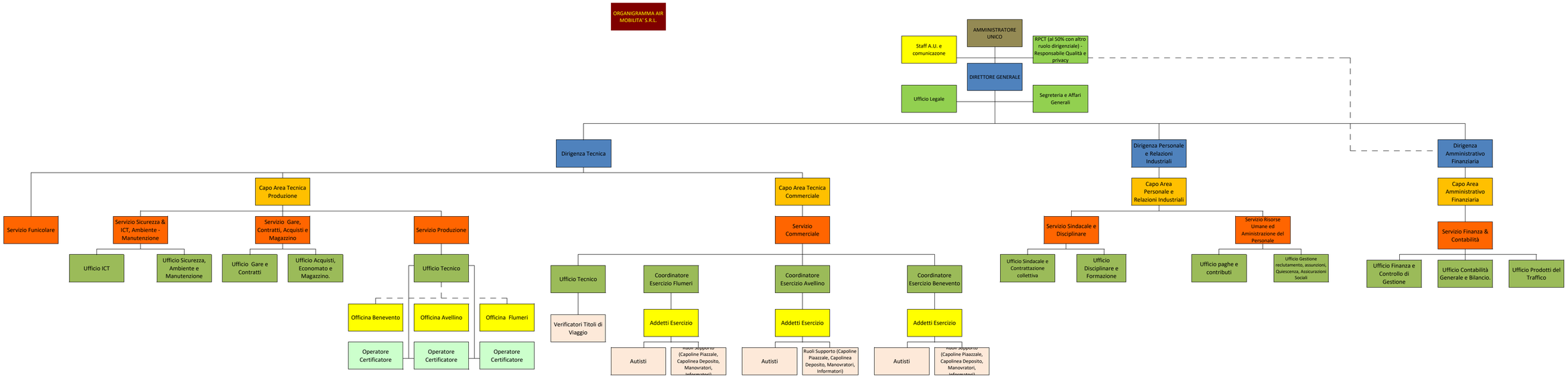
ORGANIGRAMMA AIR MOBILITA' S.R.L.
AMMINISTRATORE UNICO
Staff A.U. e comunicazone
RPCT (al 50% con altro ruolo dirigenziale) - Responsabile Qualità e privacy
DIRETTORE GENERALE
Ufficio Legale
Segreteria e Affari Generali
Dirigenza Tecnica
Dirigenza Personale e Relazioni Industriali
Dirigenza Amministrativo Finanziaria
Capo Area Tecnica Produzione
Capo Area Tecnica Commerciale
Capo Area Personale e Relazioni Industriali
Capo Area Amministrativo Finanziaria
Servizio Funicolare
Servizio Sicurezza & ICT, Ambiente - Manutenzione
Servizio Gare, Contratti, Acquisti e Magazzino
Servizio Produzione
Servizio Commerciale
Servizio Sindacale e Disciplinare
Servizio Risorse Umane ed Aministrazione del Personale
Servizio Finanza & Contabilità
Ufficio ICT
Ufficio Sicurezza, Ambiente e Manutenzione
Ufficio Gare e Contratti
Ufficio Acquisti, Economato e Magazzino.
Ufficio Tecnico
Officina Benevento
Officina Avellino
Officina Flumeri
Operatore Certificatore
Operatore Certificatore
Operatore Certificatore
Ufficio Tecnico
Verificatori Titoli di Viaggio
Coordinatore Esercizio Flumeri
Addetti Esercizio
Autisti
Ruoli Supporto (Capoline Piazzale, Capolinea Deposito, Manovratori, Informatori)
Coordinatore Esercizio Avellino
Addetti Esercizio
Autisti
Ruoli Supporto (Capoline Piaazzale, Capolinea Deposito, Manovratori, Informatori)
Coordinatore Esercizio Benevento
Addetti Esercizio
Autisti
Ruoli Supporto (Capoline Piaazzale, Capolinea Deposito, Manovratori, Informatori)
Ufficio Sindacale e Contrattazione collettiva
Ufficio Disciplinare e Formazione
Ufficio paghe e contributi
Ufficio Gestione reclutamento, assunzioni, Quiescenza, Assicurazioni Sociali
Ufficio Finanza e Controllo di Gestione
Ufficio Contabilità Generale e Bilancio.
Ufficio Prodotti del Traffico